

# Rapport de repérage des matériaux et produits contenant de l'amiante avant réalisation de travaux dans un immeuble bâti

(Arrêté du 16 Juillet 2019 et Norme NF X 46-020 : Août 2017)



**SOCOTEC**



## Bien concerné

2, Square de Lorient - Logement 1 - ESC DA - R+2  
77000 MLEUN

## Propriétaire

HABITAT 77-OPH DE SEINE ET MARNE  
10 AVENUE CHARLES PEGUY  
77000 MELUN

## Donneur d'ordre

HABITAT 77-OPH DE SEINE ET MARNE  
10 AVENUE CHARLES PEGUY  
77000 MELUN

## CONCLUSION DU RAPPORT :

Dans le cadre de la mission objet du présent rapport, **il a été repéré des matériaux et produits contenant de l'amiante.**

**Date du rapport :** 12/03/2020

**Date de visite :** 02/03/2020

**Fait à :** VILLEPINTE

**Référence du dossier :** Diffus OPH77

**Référence du rapport :**

13LDA0201 12/03/2020 - 12:21

**Nombre de prélèvements :** 9

**Auteur du rapport :** Mohamed SIDHOUM

**Fonction :** Opérateur de repérage

**Certificat de compétence :** n° CPDI4756

**Délivré par :** ICERT

**Contrat d'assurance :**

AXA France  
313 Terrasses de l'Arche  
92727 NANTERRE CEDEX

Le présent rapport et ses annexes forment un tout indissociable dont il ne peut être fait état, vis-à-vis de tiers, que par publication ou communication in extenso.

## SOMMAIRE

<b>I. PROGRAMME ET PERIMETRE DU REPERAGE</b> .....	<b>3</b>
1. PROGRAMME DES TRAVAUX DU DONNEUR D'ORDRE.....	3
2. PERIMETRE DU REPERAGE.....	4
<b>II. CONCLUSIONS</b> .....	<b>4</b>
<b>III. OBJET DE LA MISSION</b> .....	<b>4</b>
1. DESCRIPTION PRECISE DE L'IMMEUBLE.....	5
2. PARTIES D'IMMEUBLE VISITEES.....	5
<b>IV. DEROULEMENT DE LA MISSION</b> .....	<b>5</b>
1. PRESTATIONS REALISEES.....	5
2. CONDITIONS DE REALISATION DU REPERAGE.....	6
3. PERSONNES PRESENTES LORS DE LA VISITE.....	6
4. INFORMATIONS COMPLEMENTAIRES SUR LA VISITE.....	6
<b>V. RESULTATS DETAILLES DU REPERAGE</b> .....	<b>8</b>
1. MATERIAUX OU PRODUITS CONTENANT DE L'AMIANTE.....	8
2. LISTE DES MATERIAUX ET PRODUITS NE CONTENANT PAS D'AMIANTE.....	8
<b>VI. OBLIGATIONS CONSECUTIVES AUX TRAVAUX DE RETRAIT OU DE CONFINEMENT</b> .....	<b>10</b>
<b>ANNEXE 1 - FICHE D'IDENTIFICATION</b> .....	<b>11</b>
<b>ANNEXE 2 - PV ANALYSES</b> .....	<b>13</b>
<b>ANNEXE 3 - AUTRES DOCUMENTS</b> .....	<b>16</b>
<b>ANNEXE 4 - CERTIFICAT DE COMPÉTENCES</b> .....	<b>17</b>
<b>ANNEXE 5 - ATTESTATION D'ASSURANCE</b> .....	<b>18</b>
<b>ANNEXE 6 - PLANS / CROQUIS</b> .....	<b>20</b>

# I. PROGRAMME ET PERIMETRE DU REPERAGE

## 1. PROGRAMME DES TRAVAUX DU DONNEUR D'ORDRE

HABITAT 77 - oph de seine et mame		PAGE N° 1
<b>NOM ET ADRESSE DE L'EXPÉDITEUR</b> HABITAT 77 - oph de seine et mame ANT. MELUN PORTE BRIE 10 AVENUE CHARLES PEGUY CS 90074 77002 MELUN CEDEX Tél: 01 64 14 11 11 Siret: 27770001900015		<b>BON DE TRAVAUX</b> 2020 4286  SOCOTEC DIAG (EXPERT HABITAT)  33 BIS BOULEVARD GAMBETTA 3EME ETAGE 78300 POISSY  Téléphone 0321734144
Réf. fournisseur F / 5149 Marché n° 2017 4473 1 Provenance Objet HONORAIRES	<b>SERVICE</b> SCE MELUN PORTE BRIE <b>ÉMETTEUR</b> PROT STEPHANE	
<b>LOCALISATION</b> Programme 13 MELUN - MONTAIGU Tranche 4 Ensemble W000 Escalier DA Étage 02 Logement 1 Module 13LDA0201	<b>ADRESSE</b> 2 SQUARE DE LORIENT 77000 MELUN	

**DÉLAI D'EXECUTION** 15 JOURS **PÉRIODE DU** 28-02-2020 AU 13-03-2020

ARTICLE	DÉSIGNATION	QUANTITÉ	PRIX UNITAIRE H.T.	TOTAL H.T.
AMI45	REPERAGE AMIANTE AVANT TRAVAUX - TVX D'ENTRETIENS OU RÉPARATIONS ENTRE 1 A GARDIEN MR TIMERA 06.31.03.90.12	1,00	5,27	5,27
AMI73	ANALYSE EN LABORATOIRE - ANALYSE MET ANALYSE DE 1 A 10 PRELEVEMENTS ISSUS REPERAGE AMIANTE AVANT TRAVAUX *SOLS-MURS-PLAFONDS-PALLIASSE+FAIENCE ETC..*	12,00	50,58	608,96
<b>TOTAL H.T.</b>				612,23
<b>H.T. ACTUALISE</b>				
<b>COEFFICIENT REGIONAL</b>				
<b>RABAIS</b>				
<b>TOTAL H.T.</b>				
<b>T.V.A.</b>	20,00 %			122,45
<b>TOTAL T.T.C.</b>				734,68

AFFECTATION BUDGETAIRE		CODES STRUCTURE ET SCHEMA		ENTLOG	
CODE BUDGET	RUBRIQUE	INSTANCES	LIBELLÉ DU POSTE BUDGETAIRE		MONTANT T.T.C.
1 HONAMIA	A760	AME2	ME2	HONORAIRES DIAG AMIANTE	734,68

AFFECTATION ANALYTIQUE		RÉFÉRENCES PATRIMOINE		RÉFÉRENCES OCCUPANT	MONTANT T.T.C.
CODE BUDGET					
1 HONAMIA	13 4	W000 DA	13LDA0201	L4000187	734,68

Voir en page 2 la suite du BON DE TRAVAUX 2020 4286

EXEMPLAIRE À JOINDRE OBLIGATOIREMENT À LA FACTURE

## 2. PERIMETRE DU REPERAGE

Pièces concernées	Travaux	Ouvrages ou composants de la construction	Partie d'ouvrage ou de composant à inspecter ou à sonder	Remarques particulières
	Selon BT			

## II. CONCLUSIONS

Dans le cadre de la mission objet du présent rapport, **il a été repéré des matériaux et produits contenant de l'amiante.**

Pièce et Etage	Ouvrage ou composant de la construction	Localisation	Partie d'ouvrage ou de composant à inspecter ou à sonder	Identification	Justification
Salle de bains et WC - R+2	Autres	Sol	Dalle de sol	P006 (Fr2)	RESULTAT ANALYSE
Entrée - R+2	Autres	Sol	Revêtement souple	P007 (Fr2)	RESULTAT ANALYSE
Chambre 1 - R+2	Autres	Sol	Revêtement souple	P007 (Fr2)	ZPSO
Dégagement - R+2	Autres	Sol	Revêtement souple	P007 (Fr2)	ZPSO
Séjour - R+2	Autres	Sol	Dalle de sol	P008	RESULTAT ANALYSE
Cuisine - R+2	Autres	Sol	Revêtement souple	P009	RESULTAT ANALYSE

JP : Jugement Personnel, ZPSO : Zone présentant des similitudes d'Ouvrage, Fr : Fraction définie par le laboratoire, se référer aux PV d'analyse

## III. OBJET DE LA MISSION

Le présent rapport est destiné à constituer le rapport de **repérage de l'amiante avant certaines opérations dans les immeubles bâtis.**

La mission confiée par le donneur d'ordre à SOCOTEC est réalisée dans le respect de l'arrêté du 16 Juillet 2019 relatif au repérage de l'amiante avant certaines opérations dans les immeubles bâtis et le présent rapport comporte :

1. L'identification de la mission de repérage (repérage amiante avant travaux) et son périmètre (programme détaillé des travaux projetés par le donneur d'ordre) ;
2. L'identification complète de l'immeuble concerné : dénomination, adresse complète, date du permis de construire ou, le cas échéant, date de construction, fonction principale du bâtiment (exemple : habitation, bureaux) et tout autre renseignement permettant d'identifier avec certitude le bâtiment concerné ;
3. Le programme et le périmètre de repérage définis par l'opérateur de repérage ;
4. L'identification complète des différents intervenants et parties prenantes (opérateur ayant réalisé le repérage, propriétaire de l'immeuble bâti et commanditaire de la mission de repérage si celui-ci n'est pas le propriétaire) ;
5. La ou le(s) date(s) d'exécution du repérage et la date de signature du rapport de repérage ;

6. Le cas échéant, les dates, références et principales conclusions des rapports précédemment réalisés ;
7. La liste et la localisation des matériaux et produits repérés mentionnant pour chacun d'eux la présence ou l'absence d'amiante et le ou les critères ayant permis de conclure et, en cas de conclusion de présence d'amiante, l'estimation de la quantité ;
8. L'identification de l'opérateur ayant réalisé le repérage ;
9. L'obligation faite au propriétaire de l'immeuble bâti concerné par la mission de repérage de conservation et de transmission de ce rapport, conformément aux exigences de l'article 11 ;
10. En annexes : plan et croquis de l'immeuble bâti avec localisation des sondages faisant suite à des investigations approfondies ou à l'utilisation d'outil de mesure, des prélèvements d'échantillon et des matériaux et produits contenant de l'amiante identifiés ; rapports d'essais de laboratoire ; copie du certificat de compétence.

Le repérage est basé sur les composants de l'annexe I de l'arrêté du 16 Juillet 2019 et de l'annexe A1 de la norme NF X 46-020 : Aout 2017.

*Rappel réglementaire :*

- L.4412-2 du code du travail et les textes qui lui sont liés
- Décret n°2017-899 du 9 Mai 2017 relatif au repérage de l'amiante avant certaines opérations
- Arrêté du 16 Juillet 2019 relatif au repérage de l'amiante avant certaines opérations
- Norme NF X 46-020 : version Aout 2017

**Sauf indication contraire dans la suite du rapport, la recherche n'a pas porté sur les ouvrages suivants : voiries, réseaux enterrés, étanchéité des réseaux enterrés.**

## 1. DESCRIPTION PRECISE DE L'IMMEUBLE

Activité principale de l'immeuble : LOGEMENTS COLLECTIFS

Date de construction / PC : Date du permis de construire non connue

## 2. PARTIES D'IMMEUBLE VISITEES

Niveau	Local	Concernée
R+2	Entrée	Concerné
R+2	Cuisine	Concerné
R+2	Séjour	Concerné
R+2	Dégagement	Concerné
R+2	Salle de bains et WC	Concerné
R+2	Cellier	Concerné
R+2	Chambre 1	Concerné
R+2	Placard	Concerné
R+2	Balcon	Concerné
R+2	Balcon	Concerné

## IV. DEROULEMENT DE LA MISSION

### 1. PRESTATIONS REALISEES

- Entretien préalable et recueil des informations relatives à l'immeuble.
- Visite de l'immeuble pour inspection visuelle des composants susceptibles de contenir de l'amiante concernés. Cette étape est suivie d'investigations approfondies et de sondages selon nécessité.
- Prélèvement d'échantillons de matière et analyse des échantillons par un laboratoire accrédité sous-traitant de SOCOTEC  
**Laboratoire(s) d'analyse :** ITGA 3 RUE ARMAND HERPIN LACROIX - CS 46537 35065 RENNES CEDEX
- Enregistrement des données sur les produits et matériaux repérés.
- Rédaction du présent rapport, des annexes, croquis.

## 2. CONDITIONS DE REALISATION DU REPERAGE

Le repérage amiante avant travaux, contient les informations sur la présence d'amiante dans les matériaux et produits du bâtiment afin d'informer les intervenants réalisant des activités ou interventions sur des matériaux et/ou équipements susceptibles de libérer des fibres d'amiante selon la liste citée dans le cadre I. 2.

Il consiste à identifier et localiser, par inspections visuelles et investigations approfondies pouvant être destructives, l'ensemble des matériaux et produits contenant de l'amiante incorporés ou faisant indissociablement corps avec les locaux et les zones de l'immeuble objet des travaux.

Lorsque l'absence de marquages spécifiques ou de documents ne permet pas à l'opérateur de repérage d'attester de la présence ou de l'absence d'amiante dans les matériaux et produits, des prélèvements seront effectués afin de déterminer par analyse la présence ou non d'amiante.

Procédures de prélèvement :

Les prélèvements sur des matériaux ou produits susceptibles de contenir de l'amiante sont réalisés en vertu des dispositions du Code du Travail.

Le matériel de prélèvement est adapté à l'opération à réaliser afin de générer le minimum de poussières. Dans le cas où une émission de poussières est prévisible, le matériau ou produit est mouillé à l'eau à l'endroit du prélèvement (sauf risque électrique) et, si nécessaire, une protection est mise en place au sol ; de même, le point de prélèvement est stabilisé après l'opération (pulvérisation de vernis ou de laque, par exemple).

Pour chaque prélèvement, des outils propres et des gants à usage unique sont utilisés afin d'éliminer tout risque de contamination croisée. Dans tous les cas, les équipements de protection individuelle sont à usage unique.

L'accès à la zone à risque (sphère de 1 à 2 mètres autour du point de prélèvement) est interdit pendant l'opération. Si l'accompagnateur doit s'y tenir, il porte les mêmes équipements de protection individuelle que l'opérateur de repérage.

L'échantillon est immédiatement conditionné, après son prélèvement, dans un double emballage individuel étanche.

Les informations sur toutes les conditions existantes au moment du prélèvement susceptibles d'influencer l'interprétation des résultats des analyses (environnement du matériau, contamination éventuelle, etc.) seront, le cas échéant, mentionnées dans la fiche d'identification et de cotation en annexe.

Sens du repérage pour évaluer un local :

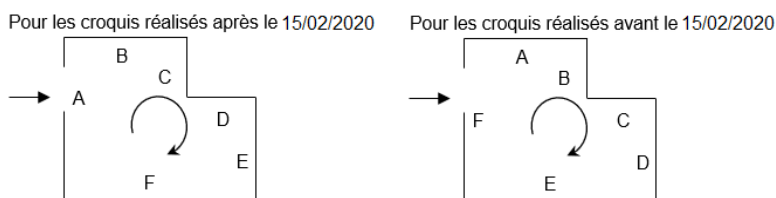

## 3. PERSONNES PRESENTES LORS DE LA VISITE

Accompagnateur(s) : NEANT

## 4. INFORMATIONS COMPLEMENTAIRES SUR LA VISITE

**Parties non visitées**

Pièce et étage	Justification
NEANT	

## Éléments non inspectés et justification

PIECE ET ETAGE	REPERAGE	MATERIAUX OU PRODUITS	JUSTIFICATION
NEANT			

### Eléments à sonder ou à analyser non présents :

NEANT

### Autres informations sur le déroulement de la mission

L'ensemble des prélèvements a été réalisé dans le respect du plan et des procédures d'intervention.

Commentaire :

Occupation des locaux : Vacant

[RAPPORTS PRECEDEMMENT REALISES COMMUNIQUEES A SOCOTEC DANS LE CADRE DE LA PRESENTE MISSION](#)

Documents demandés	Documents remis
Rapports concernant la recherche d'amiante déjà réalisés	Néant
Documents décrivant les ouvrages, produits, matériaux et protections physiques mises en place	
Eléments d'information nécessaires à l'accès aux parties de l'immeuble bâti en toute sécurité	

## V. RESULTATS DETAILLES DU REPERAGE

Les tableaux suivants décrivent les résultats du repérage classés par localisation.

Successivement sont présentés :

- > Les composants contenant de l'amiante (§ 5.1),
- > Les composants repérés sans amiante (§5.2)

Quelle que soit la situation et sans préjudice des autres dispositions réglementaires applicables, le propriétaire est tenu d'avertir de la présence d'amiante toute personne pouvant intervenir sur ou à proximité des matériaux ou produits concernés ou de ceux les recouvrant ou les protégeant.

En colonne « Identification », figurent les numéros d'identification du composant et/ou du prélèvement : ceux-ci sont repris sur le(s) PV d'analyse, sur le(s) plan(s) et sur les planches de photos.

### 1. MATERIAUX OU PRODUITS CONTENANT DE L'AMIANTE

Pièce et Etage	Ouvrage ou composant de la construction	Localisation	Partie d'ouvrage ou de composant à inspecter ou à sonder	Identification	Justification
Salle de bains et WC - R+2	Autres	Sol	Dalle de sol	P006 (Fr2)	RESULTAT ANALYSE
Entrée - R+2	Autres	Sol	Revêtement souple	P007 (Fr2)	RESULTAT ANALYSE
Chambre 1 - R+2	Autres	Sol	Revêtement souple	P007 (Fr2)	ZPSO
Dégagement - R+2	Autres	Sol	Revêtement souple	P007 (Fr2)	ZPSO
Séjour - R+2	Autres	Sol	Dalle de sol	P008	RESULTAT ANALYSE
Cuisine - R+2	Autres	Sol	Revêtement souple	P009	RESULTAT ANALYSE

JP : Jugement Personnel, ZPSO : Zone présentant des similitudes d'Ouvrage, Fr : Fraction définie par le laboratoire, se référer aux PV d'analyse

### QUANTITATIF DES ELEMENTS AMIANTES

Ouvrages ou composants de la construction	Parties d'ouvrages ou de composants	Unité de mesure	Quantité	Poids (t / U)	Poids total estimé
NEANT					

### 2. LISTE DES MATERIAUX ET PRODUITS NE CONTENANT PAS D'AMIANTE

Pièce et Etage	Ouvrage ou composant de la construction	Localisation	Partie d'ouvrage ou de composant à inspecter ou à sonder	Identification	Justification
Salle de bains et WC - R+2	Autres	Plafond	Enduit / Peinture béton	P001	RESULTAT ANALYSE
Cellier - R+2	Autres	Plafond	Enduit / Peinture béton	P001	ZPSO
Chambre 1 - R+2	Autres	Plafond	Enduit / Peinture béton	P001	ZPSO



Pièce et Etage	Ouvrage ou composant de la construction	Localisation	Partie d'ouvrage ou de composant à inspecter ou à sonder	Identification	Justification
Cuisine - R+2	Autres	Plafond	Enduit / Peinture béton	P001	ZPSO
Dégagement - R+2	Autres	Plafond	Enduit / Peinture béton	P001	ZPSO
Entrée - R+2	Autres	Plafond	Enduit / Peinture béton	P001	ZPSO
Placard - R+2	Autres	Plafond	Enduit / Peinture béton	P001	ZPSO
Séjour - R+2	Autres	Plafond	Enduit / Peinture béton	P001	ZPSO
Séjour - R+2	Autres	Mur A	Enduit	P002	RESULTAT ANALYSE
Chambre 1 - R+2	Autres	Mur D	Enduit	P002	ZPSO
Cuisine - R+2	Autres	Mur D	Enduit	P002	ZPSO
Dégagement - R+2	Autres	Mur A, Mur B, Mur C, Mur D	Enduit	P002	ZPSO
Entrée - R+2	Autres	Mur A, Mur B, Mur C	Enduit	P002	ZPSO
Placard - R+2	Autres	Mur A, Mur D	Enduit	P002	ZPSO
Salle de bains et WC - R+2	Autres	Mur D	Enduit	P002	ZPSO
Séjour - R+2	Autres	Mur E	Enduit	P002	ZPSO
Cuisine - R+2	Autres	Mur C	Enduit / Peinture béton	P003	RESULTAT ANALYSE
Cellier - R+2	Autres	Mur A, Mur B, Mur C, Mur D	Enduit / Peinture béton	P003	ZPSO
Chambre 1 - R+2	Autres	Mur A, Mur B, Mur C	Enduit / Peinture béton	P003	ZPSO
Cuisine - R+2	Autres	Mur A, Mur B	Enduit / Peinture béton	P003	ZPSO
Entrée - R+2	Autres	Mur D	Enduit / Peinture béton	P003	ZPSO
Placard - R+2	Autres	Mur B, Mur C	Enduit / Peinture béton	P003	ZPSO
Salle de bains et WC - R+2	Autres	Mur A, Mur B, Mur C	Enduit / Peinture béton	P003	ZPSO
Séjour - R+2	Autres	Mur B, Mur C, Mur D	Enduit / Peinture béton	P003	ZPSO
Cuisine - R+2	Autres	Paillasse	Faïence 1	P004 (Fr1)	RESULTAT ANALYSE
Cuisine - R+2	Autres	Paillasse	Faïence 1	P004 (Fr2)	RESULTAT ANALYSE
Placard - R+2	Autres	Sol	Dalle de sol	P005	RESULTAT ANALYSE
Salle de bains et WC - R+2	Autres	Sol	Dalle de sol	P006 (Fr1)	RESULTAT ANALYSE
Entrée - R+2	Autres	Sol	Revêtement souple	P007 (Fr1)	RESULTAT ANALYSE

Pièce et Etage	Ouvrage ou composant de la construction	Localisation	Partie d'ouvrage ou de composant à inspecter ou à sonder	Identification	Justification
Chambre 1 - R+2	Autres	Sol	Revêtement souple	P007 (Fr1)	ZPSO
Dégagement - R+2	Autres	Sol	Revêtement souple	P007 (Fr1)	ZPSO

JP : Jugement Personnel, ZPSO : Zone présentant des similitudes d'Ouvrage, Fr : Fraction définie par le laboratoire, se référer aux PV d'analyse

## VI. OBLIGATIONS CONSECUTIVES AUX TRAVAUX DE RETRAIT OU DE CONFINEMENT

Lorsque le présent rapport est suivi de travaux, le propriétaire doit effectuer après enlèvement ou confinement des matériaux et produits contenant de l'amiante de la liste A ou de la liste B situés à l'intérieur des bâtiments occupés ou fréquentés, les interventions suivantes :

- Examen visuel des ouvrages par une personne certifiée,
- Mesures d'empoussièrement par un organisme accrédité par le COFRAC.

Si les travaux ne conduisent pas au retrait total des matériaux et produits de la liste A contenant de l'amiante, il est procédé, par une personne certifiée, à une évaluation périodique de l'état de conservation de ces matériaux dans un délai maximal de trois ans.

Ces interventions sont rendues obligatoires par l'article R.1334-29-3 du code de la santé Publique.

## ANNEXE 1 - FICHE D'IDENTIFICATION

Identification : P001

Pièce et étage : Salle de bains et WC R+2

Localisation : Plafond

Parties d'ouvrages ou de composants : Autres (Enduit / Peinture béton)

Descriptif Laboratoire : Peinture + toile fibreuse blanche non séparable + enduit plâtreux blanc en vrac non séparable

Résultat (justification) : Amiante non détectée (RESULTAT ANALYSE)



Identification : P002

Pièce et étage : Séjour R+2

Localisation : Mur A

Parties d'ouvrages ou de composants : Autres (Enduit)

Descriptif Laboratoire : Peinture en faible quantité non séparable + enduit plâtreux blanc en vrac

Résultat (justification) : Amiante non détectée (RESULTAT ANALYSE)



Identification : P003

Pièce et étage : Cuisine R+2

Localisation : Mur C

Parties d'ouvrages ou de composants : Autres (Enduit / Peinture béton)

Descriptif Laboratoire : Peinture en faible quantité non séparable + enduit plâtreux blanc en vrac

Résultat (justification) : Amiante non détectée (RESULTAT ANALYSE)

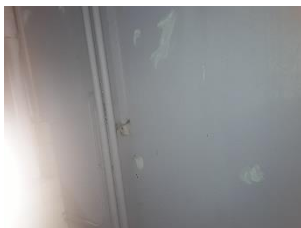

Identification : P004 (Fr1)

Pièce et étage : Cuisine R+2

Localisation : Paillasse

Parties d'ouvrages ou de composants : Autres (Faïence 1)

Descriptif Laboratoire : Carrelage

Résultat (justification) : Amiante non détectée (RESULTAT ANALYSE)



Identification : P004 (Fr2)

Pièce et étage : Cuisine R+2

Localisation : Paillasse

Parties d'ouvrages ou de composants : Autres (Faïence 1)

Descriptif Laboratoire : Colle beige avec poussières

Résultat (justification) : Amiante non détectée (RESULTAT ANALYSE)



Identification : P005

Pièce et étage : Placard R+2

Localisation : Sol

Parties d'ouvrages ou de composants : Autres (Dalle de sol)

Descriptif Laboratoire : Peinture en faible quantité non séparable + revêtement cassant marron avec couche en toile

Résultat (justification) : Amiante non détectée (RESULTAT ANALYSE)

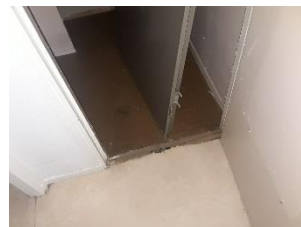

**Identification : P006 (Fr1)**

**Pièce et étage : Salle de bains et WC R+2**

**Localisation : Sol**

**Parties d'ouvrages ou de composants : Autres (Dalle de sol)**

**Descriptif Laboratoire : Revêtement bicouche cassant beige et rouge**

**Résultat (justification) : Amiante non détectée (RESULTAT ANALYSE)**



**Identification : P006 (Fr2)**

**Pièce et étage : Salle de bains et WC R+2**

**Localisation : Sol**

**Parties d'ouvrages ou de composants : Autres (Dalle de sol)**

**Descriptif Laboratoire : Colle polymère jaune avec poussières non séparable + colle bitumineuse noire en faible quantité + peinture en faible quantité non séparable + matériau gris en faible quantité non séparable**

**Résultat (justification) : Amiante détecté (RESULTAT ANALYSE)**



**Identification : P007 (Fr1)**

**Pièce et étage : Entrée R+2**

**Localisation : Sol**

**Parties d'ouvrages ou de composants : Autres (Revêtement souple)**

**Descriptif Laboratoire : Revêtement souple beige**

**Résultat (justification) : Amiante non détectée (RESULTAT ANALYSE)**

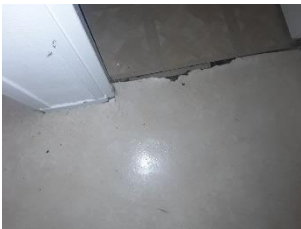

**Identification : P007 (Fr2)**

**Pièce et étage : Entrée R+2**

**Localisation : Sol**

**Parties d'ouvrages ou de composants : Autres (Revêtement souple)**

**Descriptif Laboratoire : Colle polymère jaune avec poussières + colle bitumineuse noire en faible quantité non séparable**

**Résultat (justification) : Amiante détecté (RESULTAT ANALYSE)**

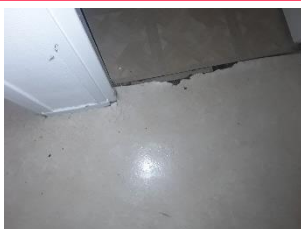

**Identification : P008**

**Pièce et étage : Séjour R+2**

**Localisation : Sol**

**Parties d'ouvrages ou de composants : Autres (Dalle de sol)**

**Descriptif Laboratoire : Dalle dure cassante noire en vrac + colle polymère jaune en faible quantité non séparable**

**Résultat (justification) : Amiante détecté (RESULTAT ANALYSE)**



**Identification : P009**

**Pièce et étage : Cuisine R+2**

**Localisation : Sol**

**Parties d'ouvrages ou de composants : Autres (Revêtement souple)**

**Descriptif Laboratoire : Revêtement cassant beige + colle polymère incolore avec poussières non séparable + ragréage gris en faible quantité non séparable**

**Résultat (justification) : Amiante détecté (RESULTAT ANALYSE)**



# ANNEXE 2 - PV ANALYSES



Parc Edonia - Bât. R - Rue de la Terre Adèle - CS n° 66862  
35768 SAINT-GREGOIRE CEDEX  
Tel : 02.99.35.41.41  
Fax : 02.99.35.41.42  
www.itga.fr

Accréditation n° I-5967



Liste des sites et portées disponibles sur [www.cofrac.fr](http://www.cofrac.fr)

L'accréditation du COFRAC atteste de la compétence des laboratoires pour les seuls essais couverts par l'accréditation qui sont identifiés par le symbole :

## RAPPORT SYNTHÉTIQUE D'ANALYSE NUMÉRO IT0720-21291 EN DATE DU 11/03/2020 RECHERCHE ET IDENTIFICATION D'AMIANTE SUR PRELEVEMENT(S) DE MATERIAU(X)

*Ce rapport ne concerne que les échantillons soumis à l'analyse tels qu'ils ont été reçus au laboratoire.  
Les informations fournies par le client sont simplement retranscrites et identifiées comme telles.*

Client : SOCOTEC DIAGNOSTIC - AGENCE VILLEPINTE 22 Avenue des Nations 93420 VILLEPINTE	Réf. Commande ITGA : IT0720-21291 Réf. Commande Client : 13LDA0201-01
--	--

Prélèvement(s) : Reçu au laboratoire le : 05/03/2020

Préparation(s) : Effectuée de façon à être représentative de l'échantillon

- ou
- Pour une analyse au Microscope Optique à Lumière Polarisée (MOLP) : Prélèvement et montage adapté sur lame de microscopie
  - Pour une analyse au Microscope Electronique à Transmission Analytique (META) en fonction de la nature de la prise d'essai :
    - (1)- Traitement mécanique en milieu aqueux (méthode interne : IT085)
    - (2)- Traitement mécanique en milieu aqueux (méthode interne : IT453)
    - (3)- Traitement chimique et mécanique au chloroforme (méthode interne : IT286)

Technique(s) : - Microscopie Optique à Lumière Polarisée (guide HSG 248 - Appendice 2) : Morphologie et critères optiques

Analytique(s) : La détection de fibres d'amiantes optiquement observables est garantie si la teneur est supérieure ou égale à 0,1 % en masse.  
ou  
- Microscopie Electronique à Transmission Analytique (parties pertinentes de la norme NF X43-050) : Morphologie, EDX et diffraction électronique  
La détection de fibres d'amiantes est garantie si la teneur est supérieure ou égale à 0,1 % en masse.

Résultat(s) :

Fraction analysée	Technique analytique (Méthode de préparation)	Nombre de préparations	Date d'analyse	Résultat / Variété d'amiantes
Réf dossier client : 13LDA0201-01 - 2 Square de Lorient - Logement 1 - ESC DA - R-2 77000 MLEUN Réf échantillon client : 13LDA0201P001 / LOGEMENTS COLLECTIFS - - - / Salle de bains et WC Plafond Enduit Peinture béton				Réf échantillon ITGA : IT072003-7819 Description ITGA : Peinture / Toile fibreuse blanche / Enduit plâtreux blanc en vrac
<sup>1</sup> Peinture + toile fibreuse blanche non séparable + enduit plâtreux blanc en vrac non séparable	META (1)	1	11/03/2020	Amiante non détecté / -
Réf dossier client : 13LDA0201-01 - 2 Square de Lorient - Logement 1 - ESC DA - R-2 77000 MLEUN Réf échantillon client : 13LDA0201P002 / LOGEMENTS COLLECTIFS - - - / Séjour Mur A Enduit				Réf échantillon ITGA : IT072003-7820 Description ITGA : Peinture en faible quantité / Enduit plâtreux blanc en vrac
<sup>1</sup> Peinture en faible quantité non séparable + enduit plâtreux blanc en vrac	META (1)	1	11/03/2020	Amiante non détecté / -
Réf dossier client : 13LDA0201-01 - 2 Square de Lorient - Logement 1 - ESC DA - R-2 77000 MLEUN Réf échantillon client : 13LDA0201P003 / LOGEMENTS COLLECTIFS - - - / Cuisine Mur C Enduit Peinture béton				Réf échantillon ITGA : IT072003-7821 Description ITGA : Peinture en faible quantité / Enduit plâtreux blanc en vrac
<sup>1</sup> Peinture en faible quantité non séparable + enduit plâtreux blanc en vrac	META (1)	1	11/03/2020	Amiante non détecté / -

La reproduction de ce rapport n'est autorisée que sous sa forme intégrale ; ce rapport ne doit pas être reproduit partiellement sans l'approbation du laboratoire.

Sauf demande particulière et écrite du client, les échantillons sont conservés pendant 6 mois et les rapports pendant 2 ans.

DTA 164-01 rev 09

Page 1/3

**RAPPORT SYNTHÉTIQUE D'ANALYSE NUMÉRO IT0720-21291 EN DATE DU 11/03/2020**  
**RECHERCHE ET IDENTIFICATION D'AMIANTE SUR PRELEVEMENT(S) DE MATERIAU(X)**

Fraction analysée	Technique analytique (Méthode de préparation)	Nombre de préparations	Date d'analyse	Résultat / Variété d'amiante
Réf dossier client : 13LDA0201--01 - 2 Square de Lorient - Logement 1 - ESC DA - R-2 77000 MLEUN Réf échantillon client : 13LDA0201P004 / LOGEMENTS COLLECTIFS - - - / Cuisine Paillassé Faïence 1				
Réf échantillon ITGA :		IT072003-7822		
Description ITGA :		Carrelage / Colle beige avec poussières		
<sup>1</sup> Carrelage	META (1)	1	11/03/2020	Amiante non détecté / -
<sup>1</sup> Colle beige avec poussières	META (1)	1	11/03/2020	Amiante non détecté / -
Réf dossier client : 13LDA0201--01 - 2 Square de Lorient - Logement 1 - ESC DA - R-2 77000 MLEUN Réf échantillon client : 13LDA0201P005 / LOGEMENTS COLLECTIFS - - - / Placard Sol Dalle de sol				
Réf échantillon ITGA :		IT072003-7823		
Description ITGA :		Peinture en faible quantité / Revêtement cassant marron avec couche en toile		
<sup>1</sup> Peinture en faible quantité non séparable + revêtement cassant marron avec couche en toile	META (1)	1	10/03/2020	Amiante non détecté / -
Réf dossier client : 13LDA0201--01 - 2 Square de Lorient - Logement 1 - ESC DA - R-2 77000 MLEUN Réf échantillon client : 13LDA0201P006 / LOGEMENTS COLLECTIFS - - - / Salle de bains et WC Sol Dalle de sol				
Réf échantillon ITGA :		IT072003-7824		
Description ITGA :		Revêtement bicouche cassant beige et rouge / Colle polymère jaune avec poussières / Colle bitumineuse noire en faible quantité / Peinture en faible quantité / Matériau gris en faible quantité		
<sup>1</sup> Revêtement bicouche cassant beige et rouge	META (1)	1	11/03/2020	Amiante non détecté / -
<sup>1</sup> Colle polymère jaune avec poussières non séparable + colle bitumineuse noire en faible quantité + peinture en faible quantité non séparable + matériau gris en faible quantité non séparable	MOLP	1	10/03/2020	Présence de fibres d'amiante / Chrysotile
Réf dossier client : 13LDA0201--01 - 2 Square de Lorient - Logement 1 - ESC DA - R-2 77000 MLEUN Réf échantillon client : 13LDA0201P007 / LOGEMENTS COLLECTIFS - - - / Entrée Sol Revêtement souple				
Réf échantillon ITGA :		IT072003-7825		
Description ITGA :		Revêtement souple beige / Colle polymère jaune avec poussières / Colle bitumineuse noire en faible quantité		
<sup>1</sup> Revêtement souple beige	META (1)	1	11/03/2020	Amiante non détecté / -
<sup>1</sup> Colle polymère jaune avec poussières + colle bitumineuse noire en faible quantité non séparable	MOLP	1	06/03/2020	Présence de fibres d'amiante / Chrysotile
Réf dossier client : 13LDA0201--01 - 2 Square de Lorient - Logement 1 - ESC DA - R-2 77000 MLEUN Réf échantillon client : 13LDA0201P008 / LOGEMENTS COLLECTIFS - - - / Séjour Sol Dalle de sol				
Réf échantillon ITGA :		IT072003-7826		
Description ITGA :		Dalle dure cassante noire en vrac / Colle polymère jaune en faible quantité		
<sup>1</sup> Dalle dure cassante noire en vrac + colle polymère jaune en faible quantité non séparable	META (3)	1	10/03/2020	Présence de fibres d'amiante / Chrysotile
Réf dossier client : 13LDA0201--01 - 2 Square de Lorient - Logement 1 - ESC DA - R-2 77000 MLEUN Réf échantillon client : 13LDA0201P009 / LOGEMENTS COLLECTIFS - - - / Cuisine Sol Revêtement souple				
Réf échantillon ITGA :		IT072003-7827		
Description ITGA :		Revêtement cassant beige / Colle polymère incolore avec poussières / Ragréage gris en faible quantité		
<sup>1</sup> Revêtement cassant beige + colle polymère incolore avec poussières non séparable + ragréage gris en faible quantité non séparable	META (1)	1	11/03/2020	Présence de fibres d'amiante / Chrysotile

La reproduction de ce rapport n'est autorisée que sous sa forme intégrale ; ce rapport ne doit pas être reproduit partiellement sans l'approbation du laboratoire.

Sauf demande particulière et écrite du client, les échantillons sont conservés pendant 6 mois et les rapports pendant 2 ans.

DTA 164-01 rev 09

Page 2/3

---

RAPPORT SYNTHÉTIQUE D'ANALYSE NUMÉRO IT0720-21291 EN DATE DU 11/03/2020  
RECHERCHE ET IDENTIFICATION D'AMIANTE SUR PRELEVEMENT(S) DE MATERIAU(X)

---

Fraction analysée	Technique analytique (Méthode de préparation)	Nombre de préparations	Date d'analyse	Résultat / Variété d'amiant
-------------------	--	---------------------------	-------------------	-----------------------------

Validé par : Fabien BEILLONET - Analyste



---

La reproduction de ce rapport n'est autorisée que sous sa forme intégrale ; ce rapport ne doit pas être reproduit partiellement sans l'approbation du laboratoire.

Sauf demande particulière et écrite du client, les échantillons sont conservés pendant 6 mois et les rapports pendant 2 ans.

DTA164-01 rev 09

Page 3/3

## ANNEXE 3 - AUTRES DOCUMENTS

Aucun document disponible



# ANNEXE 4 - CERTIFICAT DE COMPÉTENCES



**CERTIFICAT**  
N° DT1 / 2002-011

Certifié par la présente que :

**Mohamed SIDHOUH**

a passé avec succès les examens relatifs à la certification de ses compétences

DOMAINE TECHNIQUE	TITRE (OU/DES) TYPE(S) DE DIAGNOSTIC TECHNIQUE IMMOBILIER	DEBUT DE VALIDITE	FIN DE VALIDITE
ALLIANCE	Missions de repérage des matériaux et produits des listes A et B et évaluations périodiques de l'état de conservation des matériaux et produits de la liste A dans les bâtiments autres que ceux relevant de la mention	29/11/2019	24/11/2024
CREP	Constat de risque d'explosion au plomb	28/11/2018	27/11/2023
ELECTRICITE	Etat des installations intérieures d'électrification	17/11/2018	16/11/2023
GAZ	Etat des installations intérieures de gaz		

qui ont été réalisés par Socotec Certification France conformément aux articles ci-dessous :

- Article du 8 novembre 2018 relatif aux compétences des personnes physiques, opérateurs et entreprises, d'analyse périodique de l'état de conservation des matériaux et produits mentionnés de l'annexe et d'examen initial après travaux dans les immeubles bâtis
- Article du 7 décembre 2011 relatif aux compétences des personnes physiques, opérateurs et entreprises, d'analyse périodique de l'état de conservation des matériaux et produits des listes A et B et d'évaluations périodiques de l'état de conservation des matériaux et produits de la liste A dans les bâtiments autres que ceux relevant de la mention
- Article du 13 septembre 2011 relatif aux compétences des personnes physiques, opérateurs et entreprises, de constat de risque d'explosion au plomb ou agréés pour réaliser des diagnostics plomb dans les immeubles bâtis
- Article du 2 septembre 2011 relatif aux compétences des personnes physiques, opérateurs et entreprises, de constat de risque d'explosion au plomb
- Article du 2 septembre 2011 relatif aux compétences des personnes physiques, opérateurs et entreprises, de constat de risque d'explosion au plomb et de constat de risque d'explosion au plomb

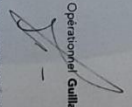

Directeur Opérationnel **Guillaume Roy**



ACCREDITATION N° 1488  
COFRAC  
DIAGNOSTIC  
BIEN-ÊTRE  
WWW.COFRAC.FR

Ce certificat n'a qu'une valeur indicative. La validité réelle d'un certificat SOCOTEC Certification International est matérialisée par la présence dans le formulaire des options indiquées sur le site Internet de SOCOTEC Certification France à l'adresse : [www.socotec-cert.com/annuaire.html](http://www.socotec-cert.com/annuaire.html)  
SOCOTEC Certification France – SAS au capital de 100 000 euros – RCS Créteil 490 994 309 – 1 rue René Artois - 94250 Genilly - [www.socotec-certification-international.fr](http://www.socotec-certification-international.fr)

# ANNEXE 5 - ATTESTATION D'ASSURANCE

Votre Assurance  
▶ RC PRESTATAIRES



Assurance et Banque

ATTESTATION

SOCOTEC DIAGNOSTIC  
21 ROUTE D'ALBERT  
62450 AVESNES LES BAPAUME

COURTIER  
**VD ASSOCIES**  
81 BOULEVARD PIERRE PREMIER  
33110 LE BOUSCAT  
Tél : 05 56 30 95 75  
Fax : 08 97 50 56 06  
Email : CONTACT@VDASSOCIES.FR  
Portefeuille : 0201478984

Vos références :  
Contrat n° 10158549604  
Client n° 0626089020

AXA France IARD, atteste que :

**SOCOTEC DIAGNOSTIC  
21 ROUTE D'ALBERT  
62450 AVESNES LES BAPAUME**

est titulaire d'un contrat d'assurance N° 10158549604 ayant pris effet le 01/03/2018.  
Ce contrat garantit les conséquences pécuniaires de la Responsabilité Civile pouvant lui incomber du fait de l'exercice des activités de **DIAGNOSTICS TECHNIQUES IMMOBILIERS** suivantes :

**AMIANTE :**  
ETAT MENTIONNANT LA PRESENCE OU L'ABSENCE DE MATERIAUX CONTENANT DE L'AMIANTE  
DIAGNOSTIC TECHNIQUE AMIANTE  
DIAGNOSTIC AMIANTE PARTIES PRIVATIVES  
CONTROLE PERIODIQUE ( AMIANTE )  
CONTROLE VISUEL APRES TRAVAUX ( PLOMB - AMIANTE )  
REPERAGE AMIANTE AVANT/ APRES TRAVAUX ET DEMOLITION  
REPERAGE AMIANTE ET D'HAP SUR SURFACE BITUMEE ET ENROBES

**PLOMB :**  
DIAGNOSTIC PLOMB DANS L'EAU  
CONSTAT DES RISQUES D'EXPOSITION AU PLOMB ( CREP )  
DIAGNOSTIC DE RISQUE D'INTOXICATION AU PLOMB DANS LES PEINTURES ( DRIPP )  
RECHERCHE DE PLOMB AVANT TRAVAUX / DEMOLITION

**ETAT PARASITAIRE :**  
ETAT RELATIF A LA PRESENCE DE TERMITES  
ETAT PARASITAIRE ( MERULES, VRILLETES, LYCTUS )  
INFORMATION SUR LA PRESENCE DE RISQUE DE MERULE ( LOI ALUR )

**MESURES :**  
MESURAGE LOI CARREZ ET LOI BOUTIN  
CALCULS DES MILLIEMES -TANTIEMES DE COPROPRIETE ET REALISATION DE PLANS ASSOCIES SELON LES TEXTES SUIVANTS : LOI

AXA France IARD SA

Société anonyme au capital de 214 799 030 Euros  
Siège social : 313, Terrasses de l'Arche - 92727 Nanterre Cedex 722 057 460 R.C.S. Nanterre  
Entreprise régie par le Code des assurances - TVA intracommunautaire n° FR 14 722 057 460  
Opérations d'assurances exonérées de TVA - art. 261-C CGI - sauf pour les garanties portées par AXA Assistance

1/2

1010549604180710

65-557 DU 10 JUILLET 1965, DECRET 67-223 DU 17 MARS 1967, DECRET 2004- 479 du 27 mai 2004 ET SUIVANTS FIXANT LE STATUT DE LA COPROPRIETE DES IMMEUBLES BATIS.

AUTRES :

ETAT DE L'INSTALLATION INTERIEURE DE GAZ  
ETAT DES RISQUES NATURELS, MINIERES ET TECHNOLOGIQUES ( ENRNMT )  
ESRIS (ETAT DES SERVITUDES RISQUES ET D'INFORMATION SUR LES SOLS)  
ERP (ETAT DES RISQUES ET POLLUTIONS)  
DIAGNOSTIC DE PERFORMANCE ENERGETIQUE  
DPE INDIVIDUEL POUR MAISONS INDIVIDUELLES, APPARTEMENTS ET LOTS TERTIAIRES AFFECTES A DES IMMEUBLES A USAGE PRINCIPAL D'HABITATION, AINSI QUE LES ATTESTATIONS DE PRISE EN COMPTE DE LA REGLEMENTATION THERMIQUE.  
ETAT DE L'INSTALLATION INTERIEURE D'ELECTRICITE.  
ETUDE REGLEMENTATION THERMIQUE 2005 ET 2012.  
DOCUMENT ETABLI A L'ISSUE DU CONTROLE DES INSTALLATIONS D'ASSAINISSEMENT NON COLLECTIF  
DIAGNOSTIC ASSAINISSEMENT AUTONOME ET COLLECTIF  
ETAT DES LIEUX LOCATIFS  
DIAGNOSTIC DE SECURITE PISCINE  
CERTIFICAT DE DECENCE ET CERTIFICAT DE TRAVAUX DE REHABILITATION  
DIAGNOSTIC POUR OBTENTION DE PRET A TAUX ZERO  
INFILTROMETRIE-MESURES DE PERMEABILITE DU BATIMENT ET DES RESEAUX AERAIQUES  
THERMOGRAPHIE INFRAROUGE  
DIAGNOSTIC RADON : DANS TOUS TYPES DE BATIMENTS.  
DIAGNOSTIC DANS LE CADRE DE LA LOI SRU AVANT MISE EN COPROPRIETE  
DIAGNOSTIC DECHETS DE CHANTIER – ARTICLES R 111-43 A R 111-49 DU CODE DE LA CONSTRUCTION ET DE L'HABITATION  
DOCUMENT UNIQUE D'EVALUATION DES RISQUES COPROPRIETE - Articles L 230-2, III, R 230-1 DU CODE DU TRAVAIL  
DIAGNOSTIC TECHNIQUE GLOBAL (DTG ) POUR LES COPROPRIETES - LOI N° 2014-366 POUR L'ACCES AU LOGEMENT ET UN URBANISME RENOVE « ALUR », A L'EXCLUSION DE MISSIONS RELEVANT D'UN PROFESSIONNEL DE LA VENTE OU DE LA LOCATION DE BIENS IMMOBILIERS.  
DIAGNOSTIC ACCESSIBILITE HANDICAPES  
EXPERTISE EN VALEUR VENALE ET LOCATIVE ( SOUS RESERVE D'OBTENTION DE FORMATION )  
ETAT DESCRIPTIF DE DIVISION  
CENTRE DE FORMATION  
MESURES D'EMPOUSSIEREMENT AMIANTE AVEC STRATEGIE D'ECHANTILLONAGE  
DIAGNOSTIC QUALITE DE L'AIR INTERIEUR  
VERIFICATION PERIODIQUE ET INITIALE DES INSTALLATIONS ELECTRIQUES  
VERIFICATION PERIODIQUE ET INITIALE DES INSTALLATIONS DE GAZ  
VERIFICATION PERIODIQUE ET INITIALE DES ENGINES DE LEVAGE ET DE CHANTIER  
DIAGNOSTIC SECURITE INCENDIE  
CONTROLE DE SECURITE DES AIRES DE JEUX  
RECHERCHE DE METAUX LOURDS SUR TOUS TYPES D'OUVRAGES ET DE BÂTIMENTS

La garantie Responsabilité civile professionnelle s'exerce à concurrence de 5.000.000 € par sinistre et par année d'assurance.

La présente attestation ne peut engager l'Assureur au-delà des limites et conditions du contrat auquel elle se réfère.

La présente attestation est valable pour la période du 01/01/2020 au 31/12/2020 sous réserve des possibilités de suspension ou de résiliation en cours d'année d'assurance pour les cas prévus par le Code des Assurances ou le contrat.

Fait à PARIS le 02 Janvier 2020  
Pour la société :



AXA France IARD SA

Société anonyme au capital de 214 799 030 Euros  
Siège social : 313, Terrasses de l'Arche - 92727 Nanterre Cedex 722 057 460 R.C.S. Nanterre  
Entreprise régie par le Code des assurances - TVA Intracommunautaire n° FR 14 722 057 460  
Opérations d'assurances exonérées de TVA - art. 261-C CGI - sauf pour les garanties portées par AXA Assistance

2/2

## ANNEXE 6 - PLANS / CROQUIS

## PLANCHE DE REPERAGE

Bien : 13LDA0201 - 2 Square de Lorient - Logement 1 - ESC DA - R+2  
77000 MLEUN

Zone :R+2

Plan

Auteur :SIDHOUM Mohamed

N° de planche :1/1

### Légende type de mur :

- Cloisons Plaques de plâtre
- Murs Bois
- Murs Briques
- Murs carreaux de plâtre
- Murs Béton
- Murs porteurs et/ou mur de refend / Plaques de plâtre
- Murs périphériques / Doublage (plaque de plâtre + isolant)
- Murs Torchis
- Murs Brique / Enduit
- Murs Brique plâtrière
- Murs Pierre
- Murs Mâchefer
- Murs Parpaing
- Murs amiantés

### Légende des prélèvements :

- Prélèvement de sol amianté
- Prélèvement de sol non amianté
- Prélèvement de plafond amianté
- Prélèvement de plafond non amianté
- Prélèvement de mur amianté
- Prélèvement de mur non amianté
- Autre type de prélèvement amianté
- Autre type de prélèvement non amianté
- Sols amiantés
- Plafonds amiantés
- Sols et plafonds amiantés

